

B&OIs turorientering – i vinden, men slett ikke noe blaff!



Turorienteringa til B&OI orientering rullet og gikk for 41.år denne sesongen.

Det er en historie om turglede, idrett, folkehelse og bypatriotisme

- Turglede: stadig nye deltakere melder at de finner steder i Bymarka som de ikke har vært på før.
- Idrett: Mengder av mennesker har lært seg teknikken ved å finne fram med kart og kompass, og noen av dem har prøvd seg i konkurranse også.
- Folkehelse: et forsiktig anslag på at det er 2000 mennesker som faktisk har deltatt hvert år, og at hver av dem har gått 6 turer hvert år, gir at det til sammen er gått en halv million turer. Hvis hver tur har vært på 4 kilometer, har vi til sammen gått 3 ganger tur/retur til månen...
- Bypatriotisme: den nære og varierte marka er et av de store plussene ved å bo i Bodø (enig?), og vi har «åpnet» den for tusener.



Foto: Harald Karlsen

Årets tall:

Det er solgt 1160 tur-o-konvolutter og 823 ekstra klippekort. Sum: **1983**. Dette er et eksepsjonelt høyt tall i forhold til byens innbyggertall.

Av Sykkelrunden og Ekstrarunden er det til sammen solgt 130.

Hvem skal ha æren for dette kjempearrangementet?

Marit Lunde er leder for utvalget og administrerer det dyktige tur-o-utvalget.

Lisbeth Lunde har oversikten over økonomien, PR og pressedeckning.

Per Dalhaug sørger for kartproduksjon og styrer gruppen som setter ut poster og tar inn poster.

Regula Hösli administrerer pakkedugnaden om våren og salget på tur-o-avslutninga om høsten.

Jan Prytz har så kort fartstid i utvalget at han trør til der det trengs.

... og Carl Bamse Bjørseth spekulerer ut postplasseringen – finner du noen stier som holder på å gro igjen i marka, skal du bare kontakte Bamse, en post eller to vil friske opp stien igjen.

Og alle sørger for å forsyne utsalgsstedene med konvolutter og kort gjennom sesongen.

Nytt i år var de bynære postene som var plassert i Rensåsparken. Dette blir antakelig utvidet til Bodøsjøen i 2013.

Vil du lese historiske fakta, om når og hvem og hvordan det hele begynte, kan du lese Carl A Boes historiske tilbakeblikk på <http://bom.bodo-orientering.no/artikler/nyhet-002.html>. Turorienteringa var en suksess i Bodø helt fra starten.

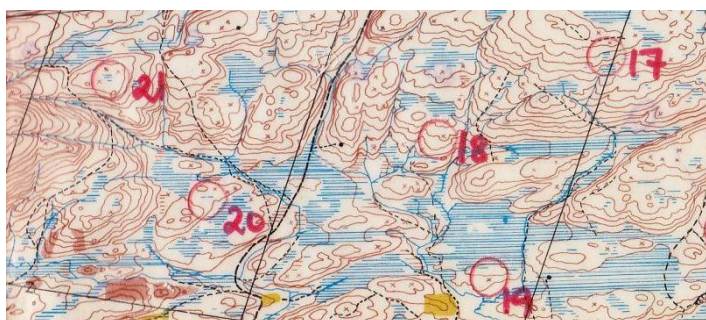

Kartutsnittet er fra turorienteringskartet med høstpostene i 1973. Målestokk 1:20000. Meridianene (nordstrekene) er på skrå. De brune feltene i sørvest er granplantefeltene i Storgjerdåsen (de som nylig ble hogd). Undertegnede bor i Skavdalslia, ved et høydepunkt (en x) én bakke nord for post 20, som ligger i Osphaugen.